# 自己紹介

初めまして！！
ひろきです。

このラインでは主に”せどり”というビジネスで
稼げる情報を日々発信していきます！

ここで少しだけ自己紹介をさせてください！！

僕は今情報発信とせどりというビジネスを含めて月収500万円以上を稼いでいます。

最初に伝えておきますが、

せどりビジネスというのは本当に稼げます！
しかもどのビジネスよりも、最速最短で稼ぐことができるビジネスです！

ここで少しだけ自己紹介をさせてください！！

僕は
元々は月収15万円の
ブラック企業に勤めていた元サラリーマンでした。

そんな辛い生活の中
ヤマダ電機やメルカリなどから商品を安く仕入れをして

アマゾンで仕入れ値よりも高い価格で販売をするせどりというビジネスに出会いました

# こんな感じで価格差のある商品をスマホやPCを使ってリサーチして見つけていきます

このせどりというビジネスを初めて僕は
わずか3ヶ月後に月収100万円を突破！

そこから約半年後に月収250万円を達成

今や情報発信とせどりを含めて月収500万円以上を稼いでおります

さらに今現在は少数精鋭で生徒を募集して
せどりビジネスや情報発信ビジネスを指導しています！

このラインでは
実際に稼げるノウハウや
稼げるお宝アイテム
稼ぐための思考
を配信をしていきます。

あなたを一本道で”必ず稼ぐための道をご案内しますので”
日々配信する僕の”ライン”だけは
必ずチェックしてください。

# みんなへの大事なお知らせ

今現在アマゾンでも
1980円で実際に販売中の
僕の電子書籍「人生に奇跡を起こす自由な生き方」

こちらの電子書籍を今だけ無料でプレゼントしております！

この電子書籍の中に

なぜ最速最短で稼げるようになるのか？
僕がどのようにして最速最短で稼げるようになったのか？
何をしたのか？何をすればいいのか？

ということを全て記載しておりますので
まずはそちらのプレゼントをしっかり受け取っていただき読んでおいてください♪

時間は15分ぐらいで読めるようなものですので
スキマ時間にしっかりとチェックしてください^^

今だけ無料でダウンロードできますので、
最速で稼ぎたい方はこちらから書籍を無料でダウンロードください
↓↓
https://bit.ly/3m4K3Zp

そして！
その”電子書籍の感想を送って”

以下の豪華4大特典を手に入れよう！！

・丸秘10万円プレゼント！
・せどりスタートアップマニュアル
・僕がわずか3ヶ月で100万円をやった時にしたこと
(マインド編、ノウハウ編)
・初月月収40万円稼ぐ生徒さんとの特別対談

書籍感想はこちらから提出
https://goo.gl/zsV94Q

公式ライン登録特典で無料コンサルもついておりますので
どうぞお気軽に話しかけてください^^

スタンプ1個でも構いませんので送っていただけましたら
通常のラインと同じように1対1でトークが可能になります♪

（トークを他の人に見られるとかはありませんのでご安心して質問やスタンプをお送りください）

## さらに豪華３大追加プレゼント

【利益15万円分お宝商材132選】
http://bit.ly/3pKfSa7

LINE限定プレゼントはこちら
http://lpmatome.xyz/linepre/

【1日5分で月収30万円ノウハウ等】
http://lpmatome.xyz/gogai/

【超特大講義動画：最短で月収500万円稼いだ方法】
https://youtu.be/C_CxPq_nHII

## 最速で稼ぎまくる生徒さんのご紹介

上記に書いておりますが。僕の最速で稼ぐ生徒達をご紹介いたします

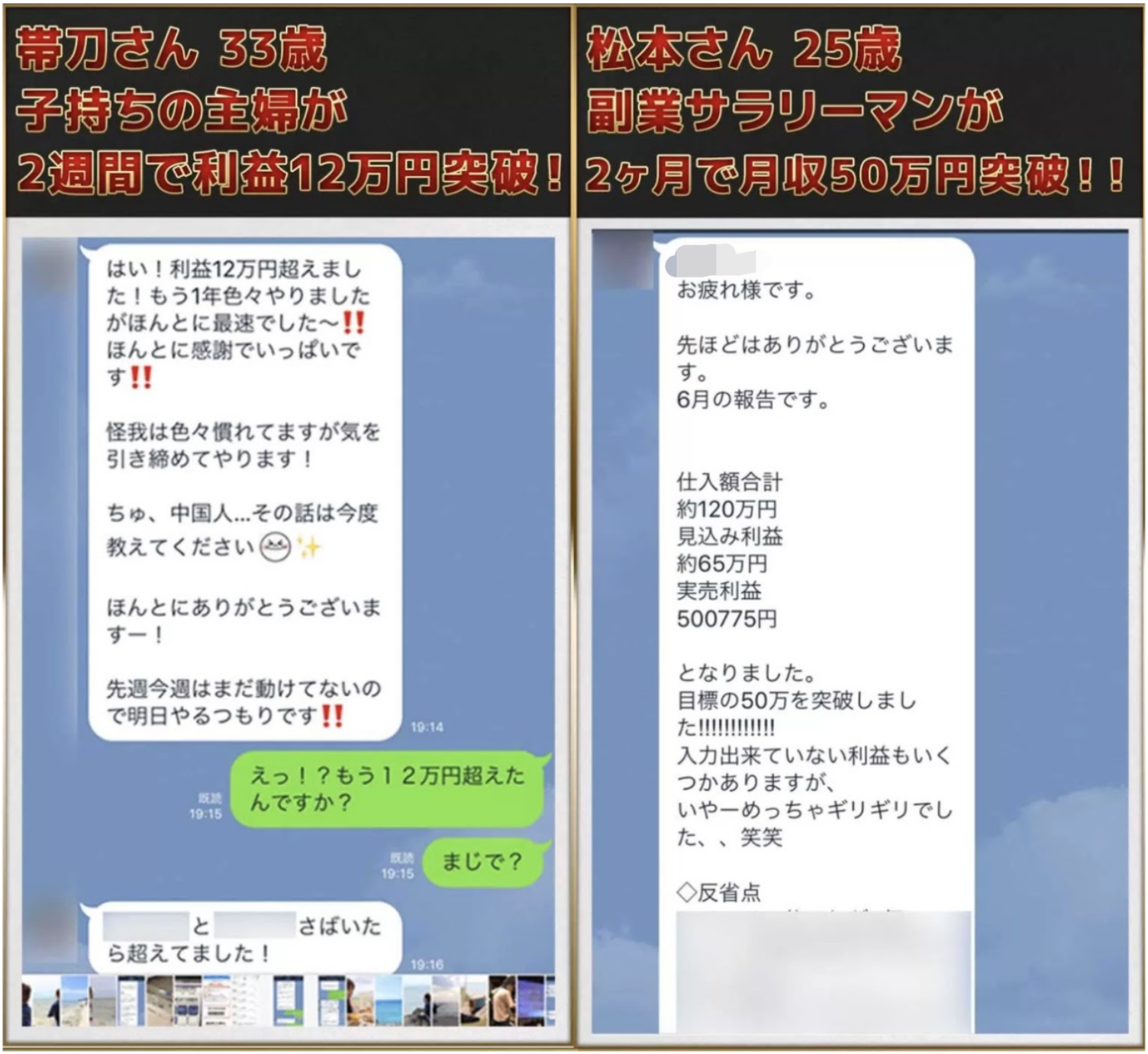

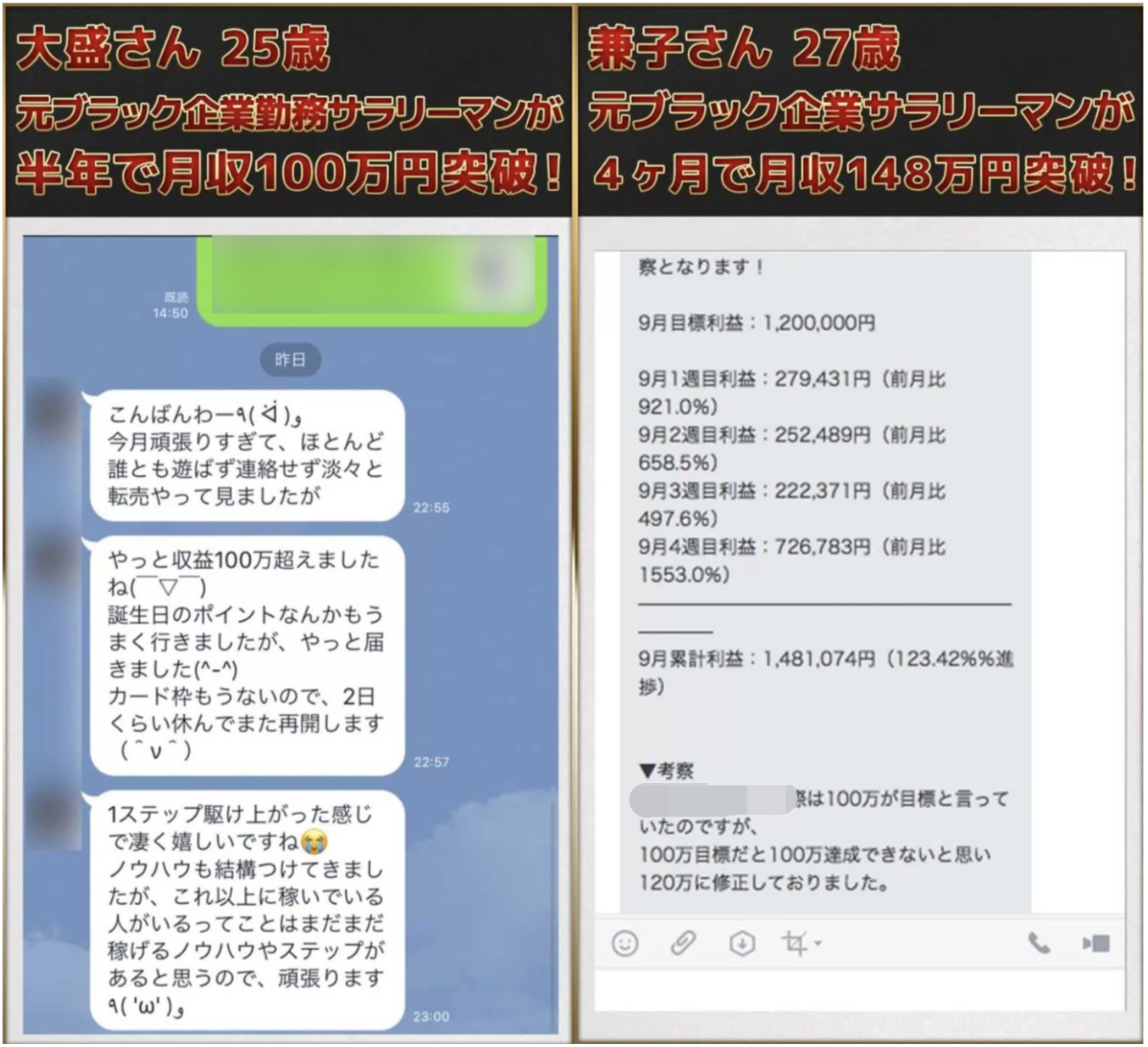


みんな特別な人でもなんでもなく

僕と同じ元社畜サラリーマンや
普通の主婦ばかりです。

ですが僕の元でせどりビジネスをマンツーマンで学んだおり

さらに僕が最速の3ヶ月で月収100万円を稼いだ方法を
そのまま生徒に教えているので

みんな初月～半年以内に圧倒的な収益を
爆発的に稼いでおります。

あなたももし本気で稼ぎたいのなら

必ずこのような金銭的に豊かな生活を手に入れることは絶対にできます！！

今日から僕達と一緒にがんばっていきましょう！

このラインでは

なぜせどりビジネスが
最速最短で稼げるのか？

そのためのノウハウ、マインドなどを
配信をしていきますので楽しみにお待ちくださいね！

## こちらの２つだけは必ずチェック！

そして上記にもありますが
この２点だけは必ずチェックしておいてください^^
１：僕の電子書籍「人生に奇跡を起こす自由な生き方」

無料ダウンロードはこちらから

↓
https://bit.ly/3m4K3Zp

せどりとは？なぜせどりが最速で稼げるのか？
なぜわずか3ヶ月で月収100万円を稼げたのか？
などを全て解説しております。

２：最速最短で月収500万円ミニセミナー

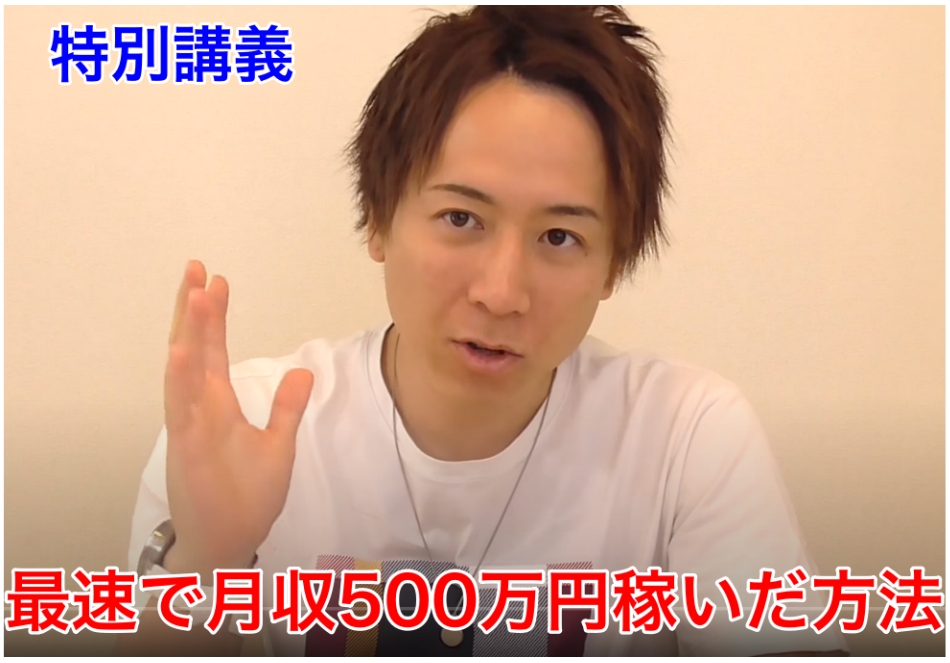


【超特大講義動画：最短で月収500万円稼いだ方法】
https://youtu.be/C_CxPq_nHII

僕がビジネスを初めてどうやって最速で月収500万円を稼いだのか？

こちらをミニセミナー形式でお伝えしております！

そして最後にその他にも豪華プレゼント企画のご案内とかはユーチューブでご案内をしますので

こちらから僕のユーチューブチャンネルも必ずて登録しておいてください♪

https://al7.biz/8vgNmf